

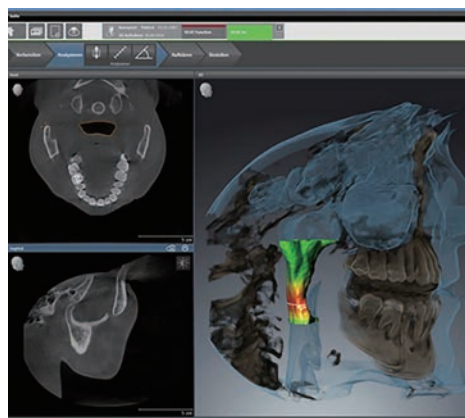

2022年 第1期 デジタルコース

デジタルコースについて



『レギュラーコース』『マニュアル作成コース』『事務局導入・育成コース』『海外研修コース』に加えて、MID-Gに新たな『デジタルコース』が開設されることになりました。2020年、CAD/CAM冠が保険収載され、最近では前歯部補綴にも適応がさらに広がりました。スキャナーも、セレック(シロナ社)とアイテロ(アラインテクノロジー社)でそれぞれ約3,000台と、合わせて6,000台が売れています。スキャナー導入医院が増え、およそ歯科医院で10分の1は持つ時代になってきました。もはやデジタル化は避けられるものではなく、どう使いこなしていくかが焦点となってきています。本コースは、歯科医院におけるそれらデジタル技術の最適化を学ぶコースです。

カリキュラム ~デジタル情報の整理とベストな診療導入をする~

総論

デジタルで何ができるのか?
どのような種類があるのか?
自院に合うものはどれか?

各論

- ① アライナー矯正
- ② CAD/CAM
- ③ 無呼吸症候群
- ④ インプラント
- ⑤ 義歯
- ⑥ 顎運動
- ⑦ スマイルデザイン
- ⑧ エンド



アライナー矯正の診査・診断における必要最小限のエッセンスを、わかりやすくレクチャーします。

上記各論の①~③は、各社からさまざまなハード・ソフトが出ており、それらを体系的に理解して診療に取り入れるのは大変です。しかし、情報整理を行い、それを踏まえてより良い方法で診療に導入することで、最大の効果を発揮することが可能となります。

日程

第1回 2022. 7/10(日)
第2回 2022. 9/11(日)
第3回 2022.10/16(日)

時間

10:00~16:00

会場

MID-G品川セミナー室
東京都品川区北品川1-1-15 北品川21ビル4階

受講料

440,000円(税込)

参加申込書

本申込書に必要事項をご記入の上、FAXにてご送付ください。

ふりがな
氏名

医院名

〒

住所

電話

()

E-mail:

@

お問い合わせ先

MID-G事務局 〒140-0001 東京都品川区北品川1-1-15北品川21ビル3F ☎03-6710-4183 ✉mid@midg.jp (WEB) www.midg.jp/

【キャンセルポリシー】

お申し込み後のキャンセルについては、開催日の90日前までにご連絡ください。以降は、60日前までは受講料の50%、30日前までは受講料の70%、15日前までは受講料の90%、14日以内または開催日までご連絡のない場合は受講料の100%の違約金を申し受けまますのでご了承ください。

FAX

03-6831-6240